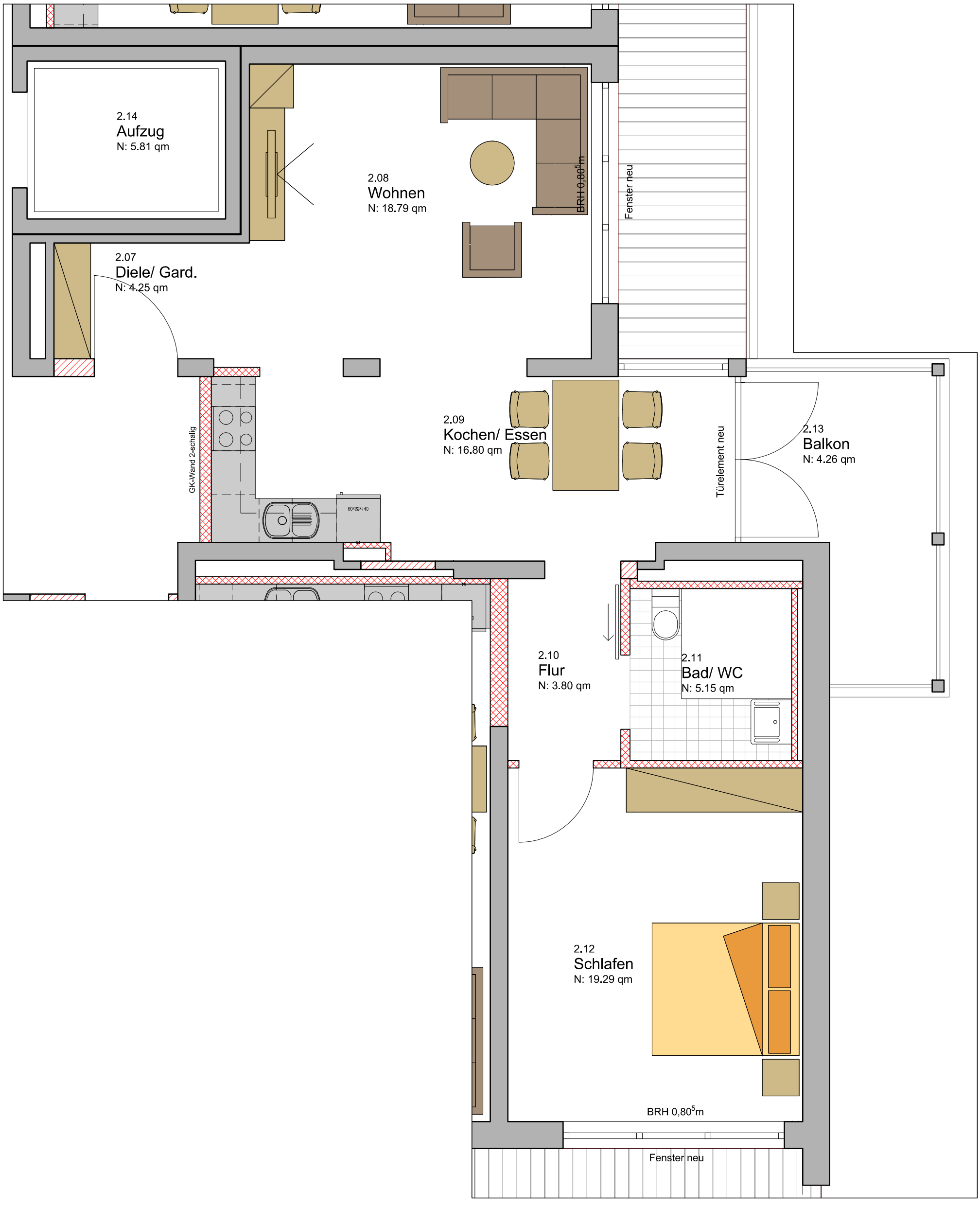

AWO Seniorenzentrum Redwitz
John-Weberpals-Straße 33, 96257 Redwitz

Ausschnitt Betreutes Wohnen - DG Altbau
Wohnung 02 - 56,87m² Netto + Balkon

M:1:50
26.11.2018